

## Pré-Rapport de mission de repérage des matériaux et produits contenant de l'amiante avant réalisation de travaux

R. 4412-97 modifié par le décret 2012-639 du 4 mai 2012  
Norme NF X 46-020

4 ALLEE DES HETRES POURPRES LGT 37

77400 LAGNY SUR MARNE



## A \ INFORMATIONS GENERALES

### A.1 \ DESIGNATION DU BÂTIMENT

Nature du bâtiment :	LOGEMENTS COLLECTIFS	Adresse :	4 ALLEE DES HETRES POURPRES LGT 37 77400 LAGNY SUR MARNE
Cat. Du bâtiment :		Bâtiment :	
Etage :		Porte :	
Ref Cadastrale :	NC	Propriété de :	OPH77 10 AVENUE CHARLES PEGUY 77000 MELUN

### A.2 \ DESIGNATION DU DONNEUR D'ORDRE

Nom :	OPH77	Documents remis :	
Adresse :	10 AVENUE CHARLES PEGUY 77000 MELUN	Moyens mis à disposition :	

### A.3 \ EXECUTION DE LA MISSION

RAPPORT N° :	448LBB0302	Laboratoire d'Analyses :	ITGA
Repérage réalisé le :	21/02/2018	Adresse laboratoire :	3 RUE ARMAND HERPIN LACROIX - CS 46537 35065 RENNES CEDEX
Accompagnateur :		Numéro d'accréditation :	1-5967
Par :	Mohamed SIDHOUM	Organisme d'assurance professionnelle :	AXA France
N° certificat :	CPDI4756	Adresse assurance :	313 Terrasses de l'Arche 92727 NANTERRE CEDEX
Date d'obtention :	08/02/2018	N° de contrat d'assurance :	10063271004
Organisme certificateur	I.Cert Parc EDONIA - Bâtiment G - Rue de la Terre Victoria - 35760 SAINT GREGOIRE	Date de validité :	31/12/2018

## B \ CACHET DU DIAGNOSTIQUEUR

**FAIT LE 05/03/2018**

Cabinet : EXPERT HABITAT &amp; INDUSTRIE INGENIERIE

Nom du responsable : **DEMOULIN Frédéric**

Nom du diagnostiqueur : **Mohamed SIDHOUM**

## C\ SOMMAIRE

### Table des matières

A \ INFORMATIONS GENERALES .....	2
A.1 \ DESIGNATION DU BÂTIMENT .....	2
A.2 \ DESIGNATION DU DONNEUR D'ORDRE .....	2
A.3 \ EXECUTION DE LA MISSION.....	2
B \ CACHET DU DIAGNOSTIQUEUR .....	2
C \ SOMMAIRE .....	3
D \ CONCLUSIONS .....	4
E \ PROGRAMME DE REPERAGE .....	5
F \ CONDITIONS DE REALISATION DU REPERAGE .....	7
G \ RAPPORTS PRECEDENTS.....	7
H \ RESULTATS DETAILLES DU REPERAGE .....	8
ANNEXE 1 – PHOTOS DES ELEMENTS AMIANTES ET/OU NON AMIANTES.....	25
ANNEXE 3 – PROCES VERBAUX D'ANALYSES.....	36
ATTESTATION(S).....	40
CERTIFICAT DE COMPETENCES .....	41

## D\ CONCLUSIONS

**Dans le cadre de la mission décrite en tête de rapport, il a été repéré des matériaux et produits contenant de l'amiante**

**La mission décrite sur la page de couverture du rapport n'a pu être menée à son terme : il y a lieu de réaliser des investigations complémentaires**

PIECE	ETAG E	ELEMENT S	DESCRIPTIF LABORATOIR E	REPERAG E	Echantillon	METHOD E	ETAT	RESULTAT
Séjour		Dalle de sol	Dalle dure cassante verte	Sol	448LBB0302P005	RESULTAT ANALYSE	BON ETAT	Fr1:Amiant e détecté (Chrysotile)
Chambre 1		Dalle de sol	Dalle dure cassante verte	Sol	448LBB0302P001	RESULTAT ANALYSE	BON ETAT	Fr2:Amiant e détecté (Chrysotile)
WC		Carrelage	Colle bitumineuse noire + couche plâtreuse blanche non séparable	Sol	448LBB0302P003	RESULTAT ANALYSE	BON ETAT	Fr2:Amiant e détecté (Chrysotile)
Cuisine		Carrelage	Colle bitumineuse noire	Sol	448LBB0302P004	RESULTAT ANALYSE	DEGRADATION PARTIELLE	Fr2:Amiant e détecté (Chrysotile)
Séjour		Dalle de sol	Dalle dure cassante verte	Sol	448LBB0302P005	ZSO	BON ETAT	Fr1:Amiant e détecté (Chrysotile)
Chambre 1		Dalle de sol	Dalle dure cassante verte	Sol	448LBB0302P001	ZSO	BON ETAT	Fr2:Amiant e détecté (Chrysotile)
WC		Carrelage	Colle bitumineuse noire + couche plâtreuse blanche non séparable	Sol	448LBB0302P003	ZSO	BON ETAT	Fr2:Amiant e détecté (Chrysotile)
Cuisine		Carrelage	Colle bitumineuse noire	Sol	448LBB0302P004	ZSO	DEGRADATION PARTIELLE	Fr2:Amiant e détecté (Chrysotile)
Entrée		Carrelage	Colle bitumineuse noire	Sol	448LBB0302P004	ZSO	DEGRADATION PARTIELLE	Fr2:Amiant e détecté (Chrysotile)

ZSO : Zone de Similitude d'Ouvrage

*Liste des locaux non visités concernés par les travaux et justification*

PIECE	ETAGE	STATUT DE VISITE
NEANT		

*Liste des éléments non inspectés et justification*

PIECE	ETAGE	ELEMENTS	REPERAGE	RESULTAT
Salle de bains		Revêtement bitumineux	Sous baignoire	Tablier de baignoire non démontable
		Revêtement bitumineux	Sous baignoire	Tablier de baignoire non démontable

## E \ PROGRAMME DE REPERAGE

PIECES CONCERNEES	PERIMETRE DU REPERAGE	REPERAGE	TRAVAUX	ELEMENTS	Echantillonnage	REMARQUES PARTICULIERES
	LOGEMENTS COLLECTIFS		Selon BT			

OFFICE PUBLIC DE L'HABITAT 77				PAGE N° 1
<b>NOM ET ADRESSE DE L'EXPÉDITEUR</b>  OFFICE PUBLIC DE L'HABITAT 77 AGENCE DE CHAMPS SUR MARNE 24 Cours des 2 Parcs 77420 CHAMPS SUR MARNE Tél : 01.64.68.27.55 Fax : 01.64.68.47.47 Siret : 27770001900016		<b>BON DE TRAVAUX</b> N° 2018 3495  EXPERT HABITAT INGENIERIE  21 RUE D'ALBERT  62450 AVESNES LES BAPAUME  Téléphone 0321734144		
<b>Réf. fournisseur</b> F / 5149 <b>Marché n°</b> 2017 4475 1 <b>Provenance</b> CHAMPS SUR MARNE <b>Objet</b> DIVERS		<b>ÉMETTEUR</b> DILMI REZK  <b>Téléphone</b> 0321734144		
<b>SERVICE</b> CHAMPS Techniciens		<b>LOCALISATION</b> Programme 448 LAGNY II Tranche 1 Ensemble B000 Escalier AB Étage 03 Logement 37 Module 448LBB0302 Retrait des clés CHEZ LE GARDIEN		
<b>ADRESSE</b> M GOUDALO WILSON 4 ALLEE DES HETRES POURPRES 77400 LAGNY SUR MARNE		<b>Tél. personnel</b> 0170043067		
<b>DELAI D'EXECUTION</b> 2 JOURS		<b>PÉRIODE DU</b> 20-02-2018 AU 21-02-2018		
<b>ARTICLE</b>	<b>DÉSIGNATION</b>	<b>QUANTITÉ</b>	<b>PRIX UNITAIRE H.T.</b>	<b>TOTAL H.T.</b>
AM46	REPERAGE AMIANTE AVANT TVX - TVX	1,00	5,00	5,00
	D'ENTRETIEN OU REPARATIONS - ENTRE 11 ET			
AM173	ANALYSE EN LABORATOIRE - ANALYSE MET	10,00	48,00	480,00
	ANALYSE DE 1 A 10 PRELEVEMENTS ISSUS			
<b>TOTAL H.T.</b>				485,00
<b>H.T. ACTUALISE</b>				
<b>COEFFICIENT REGIONAL</b>				
<b>RABAIS</b>				
<b>TOTAL H.T.</b>				
<b>T.V.A.</b> 20,00 %				97,00
<b>TOTAL T.T.C.</b>				582,00
ELS VACANT REFECTION COMPLET BLANCHIMENT COMPLET 06.70.96.67.99				
<b>AFFECTATION BUDGÉTAIRE</b>		<b>CODES STRUCTURE ET SCHÉMA : TECHNI</b>		
CODE BUDGET	RUBRIQUE	INSTANCES	LIBELLÉ DU POSTE BUDGÉTAIRE	MONTANT T.T.C.
1 HONAMIA	A760	CH SC	HONORAIRES DIAG AMIANTE	582,00
<b>APPROBATION ANALYTIQUE</b>		<b>REFERENCES PATRIMOINE</b>		
CODE BUDGET	REFERENCES OCCUPANT	REFERENCES OCCUPANT		MONTANT T.T.C.
1 HONAMIA	448 1 B000 AB 448LBB0302 L2100715	GOUDALO WILSON		582,00
Voir en page 2 la suite du BON DE TRAVAUX N° 2018 3495				

EXEMPLAIRE À JOINDRE OBLIGATOIREMENT À LA FACTURE

ELEMENTS A SONDER OU A ANALYSER NON PRESENTS:

Rapport N° : 448LBB0302 21/02/2018

Version : 05/03/2018

6/43

EXPERT HABITAT & INDUSTRIE INGENIERIE - 21 route d'Albert 62450 AVESNES LES BAPAUME  
 Téléphone : 03.21.73.41.44 - Fax 03 21 73 94 79 - Site : www.expert habitat.com  
 SAS au capital de 55 000 Euros - Siret n° 479 076 838 00032

## F \ CONDITIONS DE REALISATION DU REPERAGE

Le repérage amiante avant travaux, contient les informations sur la présence d'amiante dans les matériaux et produits du bâtiment afin d'informer les intervenants réalisant des activités ou interventions sur des matériaux et/ou équipements susceptibles de libérer des fibres d'amiante selon la liste citée dans le cadre E.

Il consiste à identifier et localiser, par inspections visuelles et investigations approfondies pouvant être destructives, l'ensemble des matériaux et produits contenant de l'amiante incorporés ou faisant indissociablement corps avec les locaux et les zones de l'immeuble objet des travaux.

Lorsque l'absence de marquages spécifiques ou de documents ne permet pas à l'opérateur de repérage d'attester de la présence ou de la non présence d'amiante dans les matériaux et produits, des prélèvements seront effectués afin de déterminer par analyse la présence ou non d'amiante.

Procédures de prélèvement :

Les prélèvements sur des matériaux ou produits susceptibles de contenir de l'amiante sont réalisés en vertu des dispositions du Code du Travail.

Le matériel de prélèvement est adapté à l'opération à réaliser afin de générer le minimum de poussières. Dans le cas où une émission de poussières est prévisible, le matériau ou produit est mouillé à l'eau à l'endroit du prélèvement (sauf risque électrique) et, si nécessaire, une protection est mise en place au sol ; de même, le point de prélèvement est stabilisé après l'opération (pulvérisation de vernis ou de laque, par exemple).

Pour chaque prélèvement, des outils propres et des gants à usage unique sont utilisés afin d'éliminer tout risque de contamination croisée. Dans tous les cas, les équipements de protection individuelle sont à usage unique.

L'accès à la zone à risque (sphère de 1 à 2 mètres autour du point de prélèvement) est interdit pendant l'opération. Si l'accompagnateur doit s'y tenir, il porte les mêmes équipements de protection individuelle que l'opérateur de repérage.

L'échantillon est immédiatement conditionné, après son prélèvement, dans un double emballage individuel étanche.

Les informations sur toutes les conditions existantes au moment du prélèvement susceptible d'influencer l'interprétation des résultats des analyses (environnement du matériau, contamination éventuelle, etc.) seront, le cas échéant, mentionnées dans la fiche d'identification et de cotation en annexe.

Sens du repérage pour évaluer un local :

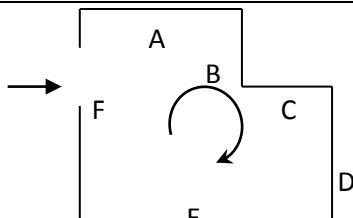

## G \ RAPPORTS PRECEDENTS

NEANT

## H \ RESULTATS DETAILLES DU REPERAGE

LISTE DES LOCAUX / PARTIES D'IMMEUBLE VISITEES/NON VISITEES CONCERNEES PAR LES TRAVAUX ET JUSTIFICATION

PIECE	ETAGE	JUSTIFICATION	VISITE	TRAVAUX
Chambre 1			OUI	CONCERNEE
WC			OUI	CONCERNEE
Cuisine			OUI	CONCERNEE
Séjour			OUI	CONCERNEE
Balcon			OUI	CONCERNEE
Chambre 2			OUI	CONCERNEE
Placard 1			OUI	CONCERNEE
Chambre 3			OUI	CONCERNEE
Placard 2			OUI	CONCERNEE
Entrée			OUI	CONCERNEE
Salle de bains			OUI	CONCERNEE

### DESCRIPTION DES REVETEMENTS EN PLACE AU JOUR DE LA VISITE

PIECE	MUR1	MUR2	MUR3	MUR4	PLANCHER BAS	PLANCHER HAUT	PORTES	FENETRE1	FENETRE2
Chambre 1	Béton				Dalle de sol	Enduit			
WC	Plaque de plâtre				Carrelage	Enduit			
Cuisine	Plaque de plâtre	Béton			Carrelage	Enduit			
Séjour	Plaque de plâtre	Béton			Dalle de sol	Enduit			
Balcon									
Chambre 2	Plaque de plâtre	Béton			Parquet flottant	Enduit			
Placard 1	Plaque de plâtre				Parquet flottant	Enduit			
Chambre 3	Béton	Plaque de plâtre			Dalle de sol	Enduit			
Placard 2	Béton	Plaque de plâtre			Dalle de sol	Enduit			

PIECE	MUR1	MUR2	MUR3	MUR4	PLANCHER BAS	PLANCHER HAUT	PORTES	FENETRE1	FENETRE2
Entrée	Plaque de plâtre				Carrelage	Enduit			
Salle de bains	Plaque de plâtre	Béton			Sol souple	Enduit			

### LA LISTE DES MATERIAUX OU PRODUITS CONTENANT DE L'AMIANTE, SUR ZONE DE SIMILITUDE D'OUVRAGE ET SUR JUGEMENT PERSONNEL

PIECE	ETAGE	ELEMENTS	DESCRIPTIF LABORATOIRE	Echantillon	REPERAGE	ETAT	RESULTAT	METHODE
Séjour		Dalle de sol	Dalle dure cassante verte	448LBB0302P005	Sol	BON ETAT	Fr1:Amiant e détecté (Chrysotile)	ZSO
Chambre 1		Dalle de sol	Dalle dure cassante verte	448LBB0302P001	Sol	BON ETAT	Fr2:Amiant e détecté (Chrysotile)	ZSO
WC		Carrelage	Colle bitumineuse noire + couche plâtreuse blanche non séparable	448LBB0302P003	Sol	BON ETAT	Fr2:Amiant e détecté (Chrysotile)	ZSO
Cuisine		Carrelage	Colle bitumineuse noire	448LBB0302P004	Sol	DEGRADATION PARTIELLE	Fr2:Amiant e détecté (Chrysotile)	ZSO
Entrée		Carrelage	Colle bitumineuse noire	448LBB0302P004	Sol	DEGRADATION PARTIELLE	Fr2:Amiant e détecté (Chrysotile)	ZSO

ZSO : Zone de Similitude d'Ouvrage

### LA LISTE DES MATERIAUX OU PRODUITS CONTENANT DE L'AMIANTE, APRES ANALYSE

PIECE	ETAGE	ELEMENTS	DESCRIPTIF LABORATOIRE	Echantillon	REPERAGE	ETAT	RESULTAT
Séjour		Dalle de sol	Dalle dure cassante verte	448LBB0302P005	Sol	BON ETAT	Fr1:Amiante détecté (Chrysotile)
Chambre 1		Dalle de sol	Dalle dure cassante verte	448LBB0302P001	Sol	BON ETAT	Fr2:Amiante détecté (Chrysotile)

PIECE	ETAGE	ELEMENTS	DESCRIPTIF LABORATOIRE	Echantillon	REPERAGE	ETAT	RESULTAT
WC		Carrelage	Colle bitumineuse noire + couche plâtreuse blanche non séparable	448LBB0302P003	Sol	BON ETAT	Fr2:Amiante détecté (Chrysotile)
Cuisine		Carrelage	Colle bitumineuse noire	448LBB0302P004	Sol	DEGRADATION PARTIELLE	Fr2:Amiante détecté (Chrysotile)

ZSO : Zone de Similitude d'Ouvrage

**LA LISTE DES MATERIAUX SUSCEPTIBLES DE CONTENIR DE L'AMIANTE, MAIS N'EN CONTENANT PAS.**

PIECE	ETAGE	ELEMENTS	DESCRIPTIF LABORATOIRE	Echantillon	REPERAGE	ETAT	RESULTAT	METHODE
Chambre 1		Dalle de sol	Colle polymère jaune + matériau compact gris hétérogène non séparable + sous couche de ragréage blanche non séparable	448LBB0302P001	Sol	BON ETAT	Fr1:Amiante non détecté	RESULTAT ANALYSE
Salle de bains		Revêtement souple	Revêtement souple beige + colle polymère jaune en faible quantité + colle grise non séparable + couche plâtreuse blanche en vrac non séparable + matériau souple blanc non séparable + carrelage	448LBB0302P002	Sol	BON ETAT	Amiante non détecté	RESULTAT ANALYSE
WC		Carrelage	Colle beige + carrelage	448LBB0302P003	Sol	BON ETAT	Fr1:Amiante non détecté	RESULTAT ANALYSE

PIECE	ETAG E	ELEMENTS	DESCRIPTIF LABORATOIR E	Echantillon	REPERAG E	ETAT	RESULTAT	METHOD E
Cuisine		Carrelage	Colle beige + couche plâtreuse blanche non séparable + matériau compact gris hétérogène + carrelage	448LBB0302P00 4	Sol	DEGRADATIO N PARTIELLE	Fr1:Amiant e non détecté	RESULTAT ANALYSE
Chambre 3		Dalle de sol	Revêtement souple gris + colle polymère jaune + ragréage gris non séparable + colle polymère jaune non séparable + matériau compact gris hétérogène non séparable	448LBB0302P00 6	Sol	BON ETAT	Amiante non détecté	RESULTAT ANALYSE
Salle de bains		Faïence 1	Colle beige + couche plâtreuse blanche non séparable + carrelage	448LBB0302P00 7	Mur B	BON ETAT	Amiante non détecté	RESULTAT ANALYSE
Cuisine		Colle faïence	Colle beige + peinture avec couche en toile non séparable + couche plâtreuse blanche en vrac non séparable + carrelage	448LBB0302P00 8	Mur D	BON ETAT	Amiante non détecté	RESULTAT ANALYSE
WC		Faïence 2	Colle beige en faible quantité + couche plâtreuse blanche en vrac non séparable + carrelage	448LBB0302P00 9	Mur C	BON ETAT	Amiante non détecté	RESULTAT ANALYSE

PIECE	ETAG E	ELEMENTS	DESCRIPTIF LABORATOIR E	Echantillon	REPERAG E	ETAT	RESULTAT	METHOD E
Salle de bains		Enduit béton	Enduit plâtreux blanc en vrac + peintures multiples non séparable	448LBB0302P01 1	Plafond	DEGRADATIO N TOTALE	Amiante non détecté	RESULTAT ANALYSE
Cuisine		Enduit béton	Enduit plâtreux blanc en vrac + toile fibreuse blanche en faible quantité non séparable + peintures multiples non séparable	448LBB0302P01 2	Mur C	DEGRADATIO N PARTIELLE	Amiante non détecté	RESULTAT ANALYSE
WC		Enduit plaque de plâtre	Enduit plâtreux blanc en vrac + peintures multiples en faible quantité non séparable	448LBB0302P01 3	Mur A	DEGRADATIO N PARTIELLE	Amiante non détecté	RESULTAT ANALYSE
Séjour		Enduit béton	Enduit plâtreux blanc en vrac + peinture non séparable	448LBB0302P01 4	Plafond	BON ETAT	Amiante non détecté	RESULTAT ANALYSE
Chambr e 2		Enduit béton	Enduit plâtreux blanc en vrac	448LBB0302P01 5	Mur D	DEGRADATIO N TOTALE	Amiante non détecté	RESULTAT ANALYSE
Séjour		Enduit plaque de plâtre	Enduit plâtreux blanc en vrac + peinture en faible quantité non séparable	448LBB0302P01 6	Mur B	DEGRADATIO N PARTIELLE	Amiante non détecté	RESULTAT ANALYSE
Salle de bains		Peinture	Peinture en vrac	448LBB0302P01 7	Réseaux de distributio n	BON ETAT	Amiante non détecté	RESULTAT ANALYSE

PIECE	ETAGE	ELEMENTS	DESCRIPTIF LABORATOIRE	Echantillon	REPERAGE	ETAT	RESULTAT	METHODE
Séjour		Dalle de sol	Revêtement cassant gris + colle polymère incolore + colle polymère jaune + ragréage gris en vrac non séparable	448LBB0302P005	Sol	BON ETAT	Fr2:Amiante non détecté	RESULTAT ANALYSE
Chambre 1		Dalle de sol	Colle polymère jaune + matériau compact gris hétérogène non séparable + sous couche de ragréage blanche non séparable	448LBB0302P001	Sol	BON ETAT	Fr1:Amiante non détecté	ZSO
Salle de bains		Revêtement souple	Revêtement souple beige + colle polymère jaune en faible quantité + colle grise non séparable + couche plâtreuse blanche en vrac non séparable + matériau souple blanc non séparable + carrelage	448LBB0302P002	Sol	BON ETAT	Amiante non détecté	ZSO
WC		Carrelage	Colle beige + carrelage	448LBB0302P003	Sol	BON ETAT	Fr1:Amiante non détecté	ZSO
Cuisine		Carrelage	Colle beige + couche plâtreuse blanche non séparable + matériau compact gris hétérogène + carrelage	448LBB0302P004	Sol	DEGRADATION PARTIELLE	Fr1:Amiante non détecté	ZSO

PIECE	ETAGE	ELEMENTS	DESCRIPTIF LABORATOIRE	Echantillon	REPERAGE	ETAT	RESULTAT	METHODE
Entrée		Carrelage	Colle beige + couche plâtrée blanche non séparable + matériau compact gris hétérogène + carrelage	448LBB0302P00 4	Sol	DEGRADATION PARTIELLE	Fr1:Amiante non détecté	ZSO
Chambre 3		Dalle de sol	Revêtement souple gris + colle polymère jaune + ragréage gris non séparable + colle polymère jaune non séparable + matériau compact gris hétérogène non séparable	448LBB0302P00 6	Sol	BON ETAT	Amiante non détecté	ZSO
Placard 2		Dalle de sol	Revêtement souple gris + colle polymère jaune + ragréage gris non séparable + colle polymère jaune non séparable + matériau compact gris hétérogène non séparable	448LBB0302P00 6	Sol	BON ETAT	Amiante non détecté	ZSO
WC		Enduit béton	Enduit plâtré blanc en vrac + peintures multiples non séparable	448LBB0302P01 1	Plafond	DEGRADATION TOTALE	Amiante non détecté	ZSO

PIECE	ETAG E	ELEMENTS	DESCRIPTIF LABORATOIR E	Echantillon	REPERAG E	ETAT	RESULTAT	METHOD E
Cuisine		Enduit béton	Enduit plâtreux blanc en vrac + peintures multiples non séparable	448LBB0302P01 1	Plafond	DEGRADATIO N TOTALE	Amiante non détecté	ZSO
Salle de bains		Enduit béton	Enduit plâtreux blanc en vrac + peintures multiples non séparable	448LBB0302P01 1	Plafond	DEGRADATIO N TOTALE	Amiante non détecté	ZSO
Chambr e 1		Enduit béton	Enduit plâtreux blanc en vrac + peinture non séparable	448LBB0302P01 4	Plafond	BON ETAT	Amiante non détecté	ZSO
Séjour		Enduit béton	Enduit plâtreux blanc en vrac + peinture non séparable	448LBB0302P01 4	Plafond	BON ETAT	Amiante non détecté	ZSO
Chambr e 2		Enduit béton	Enduit plâtreux blanc en vrac + peinture non séparable	448LBB0302P01 4	Plafond	BON ETAT	Amiante non détecté	ZSO
Placard 1		Enduit béton	Enduit plâtreux blanc en vrac + peinture non séparable	448LBB0302P01 4	Plafond	BON ETAT	Amiante non détecté	ZSO
Chambr e 3		Enduit béton	Enduit plâtreux blanc en vrac + peinture non séparable	448LBB0302P01 4	Plafond	BON ETAT	Amiante non détecté	ZSO
Placard 2		Enduit béton	Enduit plâtreux blanc en vrac + peinture non séparable	448LBB0302P01 4	Plafond	BON ETAT	Amiante non détecté	ZSO
Entrée		Enduit béton	Enduit plâtreux blanc en vrac + peinture non séparable	448LBB0302P01 4	Plafond	BON ETAT	Amiante non détecté	ZSO

PIECE	ETAG E	ELEMENTS	DESCRIPTIF LABORATOIR E	Echantillon	REPERAG E	ETAT	RESULTAT	METHOD E
Salle de bains		Peinture	Peinture en vrac	448LBB0302P01 7	Réseaux de distributio n	BON ETAT	Amiante non détecté	ZSO
Séjour		Dalle de sol	Revêtement cassant gris + colle polymère incolore + colle polymère jaune + ragréage gris en vrac non séparable	448LBB0302P00 5	Sol	BON ETAT	Fr2:Amiant e non détecté	ZSO
Cuisine		Faïence 1	Colle beige + couche plâtreuse blanche non séparable + carrelage	448LBB0302P00 7	Mur B	BON ETAT	Amiante non détecté	ZSO
Cuisine		Faïence 1	Colle beige + couche plâtreuse blanche non séparable + carrelage	448LBB0302P00 7	Mur C	BON ETAT	Amiante non détecté	ZSO
Salle de bains		Faïence 1	Colle beige + couche plâtreuse blanche non séparable + carrelage	448LBB0302P00 7	Mur B	BON ETAT	Amiante non détecté	ZSO
Cuisine		Colle faïence	Colle beige + peinture avec couche en toile non séparable + couche plâtreuse blanche en vrac non séparable + carrelage	448LBB0302P00 8	Mur A	BON ETAT	Amiante non détecté	ZSO

PIECE	ETAG E	ELEMENTS	DESCRIPTIF LABORATOIR E	Echantillon	REPERAG E	ETAT	RESULTAT	METHOD E
Cuisine		Colle faïence	Colle beige + peinture avec couche en toile non séparable + couche plâtreuse blanche en vrac non séparable + carrelage	448LBB0302P00 8	Mur D	BON ETAT	Amiante non détecté	ZSO
Cuisine		Enduit béton	Enduit plâtreux blanc en vrac + toile fibreuse blanche en faible quantité non séparable + peintures multiples non séparable	448LBB0302P01 2	Mur B	DEGRADATIO N PARTIELLE	Amiante non détecté	ZSO
Cuisine		Enduit béton	Enduit plâtreux blanc en vrac + toile fibreuse blanche en faible quantité non séparable + peintures multiples non séparable	448LBB0302P01 2	Mur C	DEGRADATIO N PARTIELLE	Amiante non détecté	ZSO
Salle de bains		Enduit béton	Enduit plâtreux blanc en vrac + toile fibreuse blanche en faible quantité non séparable + peintures multiples non séparable	448LBB0302P01 2	Mur B	DEGRADATIO N PARTIELLE	Amiante non détecté	ZSO
WC		Enduit plaque de plâtre	Enduit plâtreux blanc en vrac + peintures multiples en faible quantité non séparable	448LBB0302P01 3	Mur A	DEGRADATIO N PARTIELLE	Amiante non détecté	ZSO

PIECE	ETAG E	ELEMENTS	DESCRIPTIF LABORATOIR E	Echantillon	REPERAG E	ETAT	RESULTAT	METHOD E
Cuisine		Enduit plaque de plâtre	Enduit plâtreux blanc en vrac + peintures multiples en faible quantité non séparable	448LBB0302P01 3	Mur A	DEGRADATIO N PARTIELLE	Amiante non détecté	ZSO
Cuisine		Enduit plaque de plâtre	Enduit plâtreux blanc en vrac + peintures multiples en faible quantité non séparable	448LBB0302P01 3	Mur D	DEGRADATIO N PARTIELLE	Amiante non détecté	ZSO
Salle de bains		Enduit plaque de plâtre	Enduit plâtreux blanc en vrac + peintures multiples en faible quantité non séparable	448LBB0302P01 3	Mur A	DEGRADATIO N PARTIELLE	Amiante non détecté	ZSO
Salle de bains		Enduit plaque de plâtre	Enduit plâtreux blanc en vrac + peintures multiples en faible quantité non séparable	448LBB0302P01 3	Mur C	DEGRADATIO N PARTIELLE	Amiante non détecté	ZSO
Salle de bains		Enduit plaque de plâtre	Enduit plâtreux blanc en vrac + peintures multiples en faible quantité non séparable	448LBB0302P01 3	Mur D	DEGRADATIO N PARTIELLE	Amiante non détecté	ZSO
Chambr e 1		Enduit béton	Enduit plâtreux blanc en vrac	448LBB0302P01 5	Mur A	DEGRADATIO N TOTALE	Amiante non détecté	ZSO
Séjour		Enduit béton	Enduit plâtreux blanc en vrac	448LBB0302P01 5	Mur C	DEGRADATIO N TOTALE	Amiante non détecté	ZSO
Chambr e 2		Enduit béton	Enduit plâtreux blanc en vrac	448LBB0302P01 5	Mur D	DEGRADATIO N TOTALE	Amiante non détecté	ZSO
Chambr e 2		Enduit béton	Enduit plâtreux blanc en vrac	448LBB0302P01 5	Mur F	DEGRADATIO N TOTALE	Amiante non détecté	ZSO

PIECE	ETAG E	ELEMENTS	DESCRIPTIF LABORATOIR E	Echantillon	REPERAG E	ETAT	RESULTAT	METHOD E
Chambre 2		Enduit béton	Enduit plâtreux blanc en vrac	448LBB0302P01 5	Mur G	DEGRADATIO N TOTALE	Amiante non détecté	ZSO
Chambre 3		Enduit béton	Enduit plâtreux blanc en vrac	448LBB0302P01 5	Mur A	DEGRADATIO N TOTALE	Amiante non détecté	ZSO
Chambre 3		Enduit béton	Enduit plâtreux blanc en vrac	448LBB0302P01 5	Mur B	DEGRADATIO N TOTALE	Amiante non détecté	ZSO
Placard 2		Enduit béton	Enduit plâtreux blanc en vrac	448LBB0302P01 5	Mur A	DEGRADATIO N TOTALE	Amiante non détecté	ZSO
Placard 2		Enduit béton	Enduit plâtreux blanc en vrac	448LBB0302P01 5	Mur B	DEGRADATIO N TOTALE	Amiante non détecté	ZSO
Séjour		Enduit plaque de plâtre	Enduit plâtreux blanc en vrac + peinture en faible quantité non séparable	448LBB0302P01 6	Mur A	DEGRADATIO N PARTIELLE	Amiante non détecté	ZSO
Séjour		Enduit plaque de plâtre	Enduit plâtreux blanc en vrac + peinture en faible quantité non séparable	448LBB0302P01 6	Mur B	DEGRADATIO N PARTIELLE	Amiante non détecté	ZSO
Séjour		Enduit plaque de plâtre	Enduit plâtreux blanc en vrac + peinture en faible quantité non séparable	448LBB0302P01 6	Mur D	DEGRADATIO N PARTIELLE	Amiante non détecté	ZSO
Séjour		Enduit plaque de plâtre	Enduit plâtreux blanc en vrac + peinture en faible quantité non séparable	448LBB0302P01 6	Mur E	DEGRADATIO N PARTIELLE	Amiante non détecté	ZSO
Séjour		Enduit plaque de plâtre	Enduit plâtreux blanc en vrac + peinture en faible quantité non séparable	448LBB0302P01 6	Mur F	DEGRADATIO N PARTIELLE	Amiante non détecté	ZSO

PIECE	ETAGE	ELEMENTS	DESCRIPTIF LABORATOIRE	Echantillon	REPERAGE	ETAT	RESULTAT	METHODE
Séjour		Enduit plaque de plâtre	Enduit plâtreux blanc en vrac + peinture en faible quantité non séparable	448LBB0302P01 6	Mur G	DEGRADATION PARTIELLE	Amiante non détecté	ZSO
Séjour		Enduit plaque de plâtre	Enduit plâtreux blanc en vrac + peinture en faible quantité non séparable	448LBB0302P01 6	Mur H	DEGRADATION PARTIELLE	Amiante non détecté	ZSO
Chambre 2		Enduit plaque de plâtre	Enduit plâtreux blanc en vrac + peinture en faible quantité non séparable	448LBB0302P01 6	Mur A	DEGRADATION PARTIELLE	Amiante non détecté	ZSO
Chambre 2		Enduit plaque de plâtre	Enduit plâtreux blanc en vrac + peinture en faible quantité non séparable	448LBB0302P01 6	Mur B	DEGRADATION PARTIELLE	Amiante non détecté	ZSO
Chambre 2		Enduit plaque de plâtre	Enduit plâtreux blanc en vrac + peinture en faible quantité non séparable	448LBB0302P01 6	Mur C	DEGRADATION PARTIELLE	Amiante non détecté	ZSO
Chambre 2		Enduit plaque de plâtre	Enduit plâtreux blanc en vrac + peinture en faible quantité non séparable	448LBB0302P01 6	Mur E	DEGRADATION PARTIELLE	Amiante non détecté	ZSO
Chambre 2		Enduit plaque de plâtre	Enduit plâtreux blanc en vrac + peinture en faible quantité non séparable	448LBB0302P01 6	Mur H	DEGRADATION PARTIELLE	Amiante non détecté	ZSO
Chambre 2		Enduit plaque de plâtre	Enduit plâtreux blanc en vrac + peinture en faible quantité non séparable	448LBB0302P01 6	Mur I	DEGRADATION PARTIELLE	Amiante non détecté	ZSO

PIECE	ETAG E	ELEMENTS	DESCRIPTIF LABORATOIR E	Echantillon	REPERAG E	ETAT	RESULTAT	METHOD E
Placard 1		Enduit plaque de plâtre	Enduit plâtreux blanc en vrac + peinture en faible quantité non séparable	448LBB0302P01 6	Mur A	DEGRADATIO N PARTIELLE	Amiante non détecté	ZSO
Placard 1		Enduit plaque de plâtre	Enduit plâtreux blanc en vrac + peinture en faible quantité non séparable	448LBB0302P01 6	Mur B	DEGRADATIO N PARTIELLE	Amiante non détecté	ZSO
Placard 1		Enduit plaque de plâtre	Enduit plâtreux blanc en vrac + peinture en faible quantité non séparable	448LBB0302P01 6	Mur C	DEGRADATIO N PARTIELLE	Amiante non détecté	ZSO
Placard 1		Enduit plaque de plâtre	Enduit plâtreux blanc en vrac + peinture en faible quantité non séparable	448LBB0302P01 6	Mur D	DEGRADATIO N PARTIELLE	Amiante non détecté	ZSO
Chambr e 3		Enduit plaque de plâtre	Enduit plâtreux blanc en vrac + peinture en faible quantité non séparable	448LBB0302P01 6	Mur C	DEGRADATIO N PARTIELLE	Amiante non détecté	ZSO
Chambr e 3		Enduit plaque de plâtre	Enduit plâtreux blanc en vrac + peinture en faible quantité non séparable	448LBB0302P01 6	Mur D	DEGRADATIO N PARTIELLE	Amiante non détecté	ZSO
Chambr e 3		Enduit plaque de plâtre	Enduit plâtreux blanc en vrac + peinture en faible quantité non séparable	448LBB0302P01 6	Mur E	DEGRADATIO N PARTIELLE	Amiante non détecté	ZSO
Chambr e 3		Enduit plaque de plâtre	Enduit plâtreux blanc en vrac + peinture en faible quantité non séparable	448LBB0302P01 6	Mur F	DEGRADATIO N PARTIELLE	Amiante non détecté	ZSO

PIECE	ETAG E	ELEMENTS	DESCRIPTIF LABORATOIR E	Echantillon	REPERAG E	ETAT	RESULTAT	METHOD E
Placard 2		Enduit plaque de plâtre	Enduit plâtreux blanc en vrac + peinture en faible quantité non séparable	448LBB0302P01 6	Mur C	DEGRADATIO N PARTIELLE	Amiante non détecté	ZSO
Placard 2		Enduit plaque de plâtre	Enduit plâtreux blanc en vrac + peinture en faible quantité non séparable	448LBB0302P01 6	Mur D	DEGRADATIO N PARTIELLE	Amiante non détecté	ZSO
Entrée		Enduit plaque de plâtre	Enduit plâtreux blanc en vrac + peinture en faible quantité non séparable	448LBB0302P01 6	Mur A	DEGRADATIO N PARTIELLE	Amiante non détecté	ZSO

ZSO : Zone de Similitude d'Ouvrage





## ANNEXE 1 – PHOTOS DES ELEMENTS AMIANTES ET/OU NON AMIANTES

PRELEVEMENT : 448LBB0302P001			
NOM DU CLIENT	NUMERO DU DOSSIER	PIECE OU LOCAL	
OPH77	448LBB0302 21/02/2018	Chambre 1	
ELEMENT	DESCRIPTIF DU LABORATOIRE	DATE DE PRELEVEMENT	NOM DE L'OPERATEUR
Dalle de sol	Colle polymère jaune + matériau compact gris hétérogène non séparable + sous couche de ragréage blanche non séparable	21/02/2018	SIDHOUM Mohamed
LOCALISATION		RESULTAT	
Sol		Fr1:Amiante non détecté	

### EMPLACEMENT



PRELEVEMENT : 448LBB0302P001			
NOM DU CLIENT	NUMERO DU DOSSIER	PIECE OU LOCAL	
OPH77	448LBB0302 21/02/2018	Chambre 1	
ELEMENT	DESCRIPTIF DU LABORATOIRE	DATE DE PRELEVEMENT	NOM DE L'OPERATEUR
Dalle de sol	Dalle dure cassante verte	21/02/2018	SIDHOUM Mohamed
LOCALISATION		RESULTAT	
Sol		Fr2:Amiante détecté (Chrysotile)	

### EMPLACEMENT



PRELEVEMENT : 448LBB0302P002			
NOM DU CLIENT	NUMERO DU DOSSIER		PIECE OU LOCAL
OPH77	448LBB0302 21/02/2018		Salle de bains
ELEMENT	DESCRIPTIF DU LABORATOIRE	DATE DE PRELEVEMENT	NOM DE L'OPERATEUR
Revêtement souple	Revêtement souple beige + colle polymère jaune en faible quantité + colle grise non séparable + couche plâtrée blanche en vrac non séparable + matériau souple blanc non séparable + carrelage	21/02/2018	SIDHOUM Mohamed
LOCALISATION		RESULTAT	
Sol		Amiante non détecté	

EMPLACEMENT



PRELEVEMENT : 448LBB0302P003			
NOM DU CLIENT	NUMERO DU DOSSIER		PIECE OU LOCAL
OPH77	448LBB0302 21/02/2018		WC
ELEMENT	DESCRIPTIF DU LABORATOIRE	DATE DE PRELEVEMENT	NOM DE L'OPERATEUR
Carrelage	Colle beige + carrelage	21/02/2018	SIDHOUM Mohamed
LOCALISATION		RESULTAT	
Sol		Fr1:Amiante non détecté	

EMPLACEMENT



PRELEVEMENT : 448LBB0302P003			
NOM DU CLIENT	NUMERO DU DOSSIER		PIECE OU LOCAL
OPH77	448LBB0302 21/02/2018		WC
ELEMENT	DESCRIPTIF DU LABORATOIRE	DATE DE PRELEVEMENT	NOM DE L'OPERATEUR
Carrelage	Colle bitumineuse noire + couche plâtreuse blanche non séparable	21/02/2018	SIDHOUM Mohamed
LOCALISATION		RESULTAT	
Sol		Fr2:Amiante détecté (Chrysotile)	
EMPLACEMENT			
			

PRELEVEMENT : 448LBB0302P004			
NOM DU CLIENT	NUMERO DU DOSSIER		PIECE OU LOCAL
OPH77	448LBB0302 21/02/2018		Cuisine
ELEMENT	DESCRIPTIF DU LABORATOIRE	DATE DE PRELEVEMENT	NOM DE L'OPERATEUR
Carrelage	Colle beige + couche plâtreuse blanche non séparable + matériau compact gris hétérogène + carrelage	21/02/2018	SIDHOUM Mohamed
LOCALISATION		RESULTAT	
Sol		Fr1:Amiante non détecté	
EMPLACEMENT			
			

PRELEVEMENT : 448LBB0302P004			
NOM DU CLIENT	NUMERO DU DOSSIER		PIECE OU LOCAL
OPH77	448LBB0302 21/02/2018		Cuisine
ELEMENT	DESCRIPTIF DU LABORATOIRE	DATE DE PRELEVEMENT	NOM DE L'OPERATEUR
Carrelage	Colle bitumineuse noire	21/02/2018	SIDHOUM Mohamed
LOCALISATION		RESULTAT	
Sol		Fr2:Amiante détecté (Chrysotile)	
EMPLACEMENT			
			

PRELEVEMENT : 448LBB0302P005			
NOM DU CLIENT	NUMERO DU DOSSIER		PIECE OU LOCAL
OPH77	448LBB0302 21/02/2018		Séjour
ELEMENT	DESCRIPTIF DU LABORATOIRE	DATE DE PRELEVEMENT	NOM DE L'OPERATEUR
Dalle de sol	Dalle dure cassante verte	21/02/2018	SIDHOUM Mohamed
LOCALISATION		RESULTAT	
Sol		Fr1:Amiante détecté (Chrysotile)	
EMPLACEMENT			
			

PRELEVEMENT : 448LBB0302P005			
NOM DU CLIENT	NUMERO DU DOSSIER		PIECE OU LOCAL
OPH77	448LBB0302 21/02/2018		Séjour
ELEMENT	DESCRIPTIF DU LABORATOIRE	DATE DE PRELEVEMENT	NOM DE L'OPERATEUR
Dalle de sol	Revêtement cassant gris + colle polymère incolore + colle polymère jaune + ragréage gris en vrac non séparable	21/02/2018	SIDHOUM Mohamed
LOCALISATION		RESULTAT	
Sol		Fr2:Amiante non détecté	

EMPLACEMENT

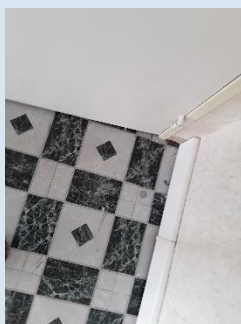

PRELEVEMENT : 448LBB0302P006			
NOM DU CLIENT	NUMERO DU DOSSIER		PIECE OU LOCAL
OPH77	448LBB0302 21/02/2018		Chambre 3
ELEMENT	DESCRIPTIF DU LABORATOIRE	DATE DE PRELEVEMENT	NOM DE L'OPERATEUR
Dalle de sol	Revêtement souple gris + colle polymère jaune + ragréage gris non séparable + colle polymère jaune non séparable + matériau compact gris hétérogène non séparable	21/02/2018	SIDHOUM Mohamed
LOCALISATION		RESULTAT	
Sol		Amiante non détecté	

EMPLACEMENT

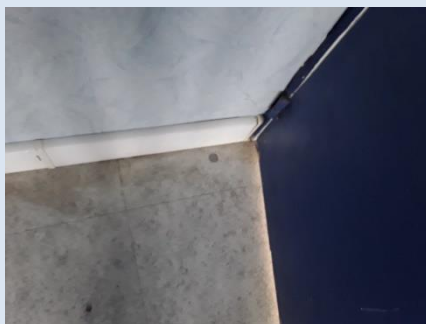

PRELEVEMENT : 448LBB0302P007			
NOM DU CLIENT	NUMERO DU DOSSIER		PIECE OU LOCAL
OPH77	448LBB0302 21/02/2018		Salle de bains
ELEMENT	DESCRIPTIF DU LABORATOIRE	DATE DE PRELEVEMENT	NOM DE L'OPERATEUR
Faïence 1	Colle beige + couche plâtreuse blanche non séparable + carrelage	21/02/2018	SIDHOUM Mohamed
LOCALISATION		RESULTAT	
Mur B		Amiante non détecté	
EMPLACEMENT			
			

PRELEVEMENT : 448LBB0302P008			
NOM DU CLIENT	NUMERO DU DOSSIER		PIECE OU LOCAL
OPH77	448LBB0302 21/02/2018		Cuisine
ELEMENT	DESCRIPTIF DU LABORATOIRE	DATE DE PRELEVEMENT	NOM DE L'OPERATEUR
Colle faïence	Colle beige + peinture avec couche en toile non séparable + couche plâtreuse blanche en vrac non séparable + carrelage	21/02/2018	SIDHOUM Mohamed
LOCALISATION		RESULTAT	
Mur D		Amiante non détecté	
EMPLACEMENT			
			

PRELEVEMENT : 448LBB0302P009			
NOM DU CLIENT	NUMERO DU DOSSIER		PIECE OU LOCAL
OPH77	448LBB0302 21/02/2018		WC
ELEMENT	DESCRIPTIF DU LABORATOIRE	DATE DE PRELEVEMENT	NOM DE L'OPERATEUR
Faïence 2	Colle beige en faible quantité + couche plâtrée blanche en vrac non séparable + carrelage	21/02/2018	SIDHOUM Mohamed
LOCALISATION		RESULTAT	
Mur C		Amiante non détecté	

EMPLACEMENT

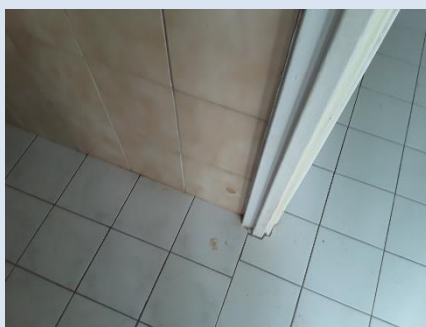

PRELEVEMENT : 448LBB0302P010			
NOM DU CLIENT	NUMERO DU DOSSIER		PIECE OU LOCAL
OPH77	448LBB0302 21/02/2018		Salle de bains
ELEMENT	DESCRIPTIF DU LABORATOIRE	DATE DE PRELEVEMENT	NOM DE L'OPERATEUR
Revêtement bitumineux		21/02/2018	SIDHOUM Mohamed
LOCALISATION		RESULTAT	
Sous baignoire		Tablier de baignoire non démontable	

EMPLACEMENT



PRELEVEMENT : 448LBB0302P011			
NOM DU CLIENT	NUMERO DU DOSSIER		PIECE OU LOCAL
OPH77	448LBB0302 21/02/2018		Salle de bains
ELEMENT	DESCRIPTIF DU LABORATOIRE	DATE DE PRELEVEMENT	NOM DE L'OPERATEUR
Enduit béton	Enduit plâtreux blanc en vrac + peintures multiples non séparable	21/02/2018	SIDHOUM Mohamed
LOCALISATION		RESULTAT	
Plafond		Amiante non détecté	

EMPLACEMENT



PRELEVEMENT : 448LBB0302P012			
NOM DU CLIENT	NUMERO DU DOSSIER		PIECE OU LOCAL
OPH77	448LBB0302 21/02/2018		Cuisine
ELEMENT	DESCRIPTIF DU LABORATOIRE	DATE DE PRELEVEMENT	NOM DE L'OPERATEUR
Enduit béton	Enduit plâtreux blanc en vrac + toile fibreuse blanche en faible quantité non séparable + peintures multiples non séparable	21/02/2018	SIDHOUM Mohamed
LOCALISATION		RESULTAT	
Mur C		Amiante non détecté	

EMPLACEMENT



PRELEVEMENT : 448LBB0302P013			
NOM DU CLIENT	NUMERO DU DOSSIER		PIECE OU LOCAL
OPH77	448LBB0302 21/02/2018		WC
ELEMENT	DESCRIPTIF DU LABORATOIRE	DATE DE PRELEVEMENT	NOM DE L'OPERATEUR
Enduit plaque de plâtre	Enduit plâtreux blanc en vrac + peintures multiples en faible quantité non séparable	21/02/2018	SIDHOUM Mohamed
LOCALISATION		RESULTAT	
Mur A		Amiante non détecté	

EMPLACEMENT

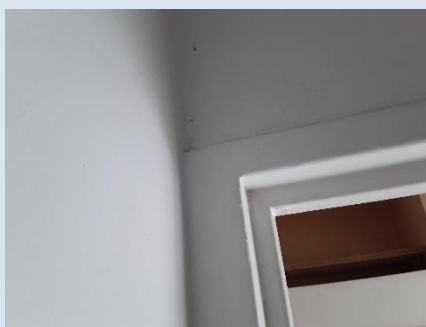

PRELEVEMENT : 448LBB0302P014			
NOM DU CLIENT	NUMERO DU DOSSIER		PIECE OU LOCAL
OPH77	448LBB0302 21/02/2018		Séjour
ELEMENT	DESCRIPTIF DU LABORATOIRE	DATE DE PRELEVEMENT	NOM DE L'OPERATEUR
Enduit béton	Enduit plâtreux blanc en vrac + peinture non séparable	21/02/2018	SIDHOUM Mohamed
LOCALISATION		RESULTAT	
Plafond		Amiante non détecté	

EMPLACEMENT



PRELEVEMENT : 448LBB0302P015			
NOM DU CLIENT	NUMERO DU DOSSIER		PIECE OU LOCAL
OPH77	448LBB0302 21/02/2018		Chambre 2
ELEMENT	DESCRIPTIF DU LABORATOIRE	DATE DE PRELEVEMENT	NOM DE L'OPERATEUR
Enduit béton	Enduit plâtreux blanc en vrac	21/02/2018	SIDHOUM Mohamed
LOCALISATION		RESULTAT	
Mur D		Amiante non détecté	
EMPLACEMENT			
			

PRELEVEMENT : 448LBB0302P016			
NOM DU CLIENT	NUMERO DU DOSSIER		PIECE OU LOCAL
OPH77	448LBB0302 21/02/2018		Séjour
ELEMENT	DESCRIPTIF DU LABORATOIRE	DATE DE PRELEVEMENT	NOM DE L'OPERATEUR
Enduit plaque de plâtre	Enduit plâtreux blanc en vrac + peinture en faible quantité non séparable	21/02/2018	SIDHOUM Mohamed
LOCALISATION		RESULTAT	
Mur B		Amiante non détecté	
EMPLACEMENT			
			

PRELEVEMENT : 448LBB0302P017			
NOM DU CLIENT	NUMERO DU DOSSIER		PIECE OU LOCAL
OPH77	448LBB0302 21/02/2018		Salle de bains
ELEMENT	DESCRIPTIF DU LABORATOIRE	DATE DE PRELEVEMENT	NOM DE L'OPERATEUR
Peinture	Peinture en vrac	21/02/2018	SIDHOUM Mohamed
LOCALISATION		RESULTAT	
Réseaux de distribution		Amiante non détecté	

EMPLACEMENT

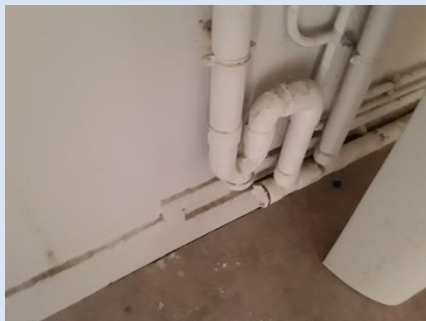

## ANNEXE 3 – PROCES VERBAUX D'ANALYSES



Parc Edonia - Bât. R - Rue de la Terre Adélie - CS n° 66862  
35768 SAINT-GREGOIRE CEDEX  
Tel : 02.99.35.41.41  
Fax : 02.99.35.41.42  
www.itga.fr

Accréditation n° 1-5967



Liste des sites et portées disponibles sur [www.cofrac.fr](http://www.cofrac.fr)

L'accréditation du COFRAC atteste de la compétence des laboratoires pour les seuls essais couverts par l'accréditation qui sont identifiés par le symbole :

---

**RAPPORT SYNTHÉTIQUE D'ANALYSE NUMÉRO IT0718-21744 EN DATE DU 01/03/2018**  
**RECHERCHE ET IDENTIFICATION D'AMIANTE SUR PRELEVEMENT(S) DE MATERIAU(X)**

Ce rapport ne concerne que les échantillons soumis à l'analyse.

---

<p><b>Cliant :</b> EXPERT HABITAT &amp; INDUSTRIE INGENIERIE- AGENCE IDF (COMPTE MATERIAUX) 2 rue Traversière 78580 LES ALLUETS LE ROI</p>	<p><b>Réf. Commande ITGA :</b> IT0718-21744 <b>Réf. Commande Client :</b> 448LBB0302-01</p>
--	---

**Prélèvement(s) :** Reçu au laboratoire le : 23/02/2018

**Préparation(s) :** Effectuée de façon à être représentative de l'échantillon

- Pour une analyse au Microscope Optique à Lumière Polarisée (MOLP) : pas de traitement thermique ou mécanique
- ou
- Pour une analyse au Microscope Electronique à Transmission Analytique (META) : broyage mécanique, récupération de poussières sur grille de microscope électronique (méthode interne IT 085 ou IT 286)

**Technique Analytique(s) :**

- ou
- Microscopie Optique à Lumière Polarisée (méthode guide HSG 248 - appendice 2)
- Microscopie Electronique à Transmission Analytique (parties pertinentes de la norme NF X 43-050)

**Résultat(s) :**

Fraction analysée	Technique analytique	Nb de préparations	Date d'analyse	Résultat / Type d'amiante
<b>Réf dossier client :</b> 448LBB0302-01 - 4 ALLEE DES HETRES POURPRES LGT 37 77400 LAGNY SUR MARNE  <b>Réf échantillon client :</b> 448LBB0302P001 / LOGEMENTS COLLECTIFS - - - / Chambre 1 Sol Dalle de sol				<b>Réf échantillon ITGA :</b> IT071802-50660  <b>Description ITGA :</b> Dalle dure cassante verte / Colle polymère jaune / Matériau compact gris hétérogène / Sous couche de ragréage blanche
▶ Colle polymère jaune + matériau compact gris hétérogène non séparable + sous couche de ragréage blanche non séparable	META	1	28/02/2018	Amiante non détecté / -
▶ Dalle dure cassante verte	META	2	28/02/2018	Présence de fibres d'amiante / Chrysotile
<b>Réf dossier client :</b> 448LBB0302-01 - 4 ALLEE DES HETRES POURPRES LGT 37 77400 LAGNY SUR MARNE  <b>Réf échantillon client :</b> 448LBB0302P002 / LOGEMENTS COLLECTIFS - - - / Salle de bains Sol Revêtement souple				<b>Réf échantillon ITGA :</b> IT071802-50661  <b>Description ITGA :</b> Revêtement souple beige / Colle polymère jaune en faible quantité / Colle grise / Couche plâtreuse blanche en vrac / Matériau souple blanc / Carrelage
▶ Revêtement souple beige + colle polymère jaune en faible quantité + colle grise non séparable + couche plâtreuse blanche en vrac non séparable + matériau souple blanc non séparable + carrelage	META	1	28/02/2018	Amiante non détecté / -



Validé par : Gwénolé HELIAS - Analyste

La reproduction de ce rapport n'est autorisée que sous sa forme intégrale ; ce rapport ne doit pas être reproduit partiellement sans l'approbation du laboratoire.  
Sauf demande particulière et écrite du client, les échantillons sont conservés pendant 6 mois et les rapports pendant 2 ans.

DTA 164-01 rev 03 Page 1/4

**RAPPORT SYNTHÉTIQUE D'ANALYSE NUMÉRO IT0718-21744 EN DATE DU 01/03/2018**  
**RECHERCHE ET IDENTIFICATION D'AMIANTE SUR PRELEVEMENT(S) DE MATERIAU(X)**

Fraction analysée	Technique analytique	Nb de préparations	Date d'analyse	Résultat / Type d'amiante
<b>Réf dossier client :</b> 448LBB0302-01 - 4 ALLEE DES HETRES POURPRES LGT 37 77400 LAGNY SUR MARNE <b>Réf échantillon client :</b> 448LBB0302P003 / LOGEMENTS COLLECTIFS - - - / WC Sol Carrelage				<b>Réf échantillon ITGA :</b> IT071802-50662 <b>Description ITGA :</b> Colle beige / Colle bitumineuse noire / Couche plâtrée blanche / Carrelage
▶ Colle beige + carrelage	META	1	28/02/2018	Amiante non détecté / -
▶ Colle bitumineuse noire + couche plâtrée blanche non séparable	MOLP	2	27/02/2018	Présence de fibres d'amiante / Chrysotile
<b>Réf dossier client :</b> 448LBB0302-01 - 4 ALLEE DES HETRES POURPRES LGT 37 77400 LAGNY SUR MARNE <b>Réf échantillon client :</b> 448LBB0302P004 / LOGEMENTS COLLECTIFS - - - / Cuisine Sol Carrelage				<b>Réf échantillon ITGA :</b> IT071802-50663 <b>Description ITGA :</b> Colle beige / Couche plâtrée blanche / Colle bitumineuse noire / Matériau compact gris hétérogène / Carrelage
▶ Colle beige + couche plâtrée blanche non séparable + matériau compact gris hétérogène + carrelage	META	1	28/02/2018	Amiante non détecté / -
▶ Colle bitumineuse noire	MOLP	2	27/02/2018	Présence de fibres d'amiante / Chrysotile
<b>Réf dossier client :</b> 448LBB0302-01 - 4 ALLEE DES HETRES POURPRES LGT 37 77400 LAGNY SUR MARNE <b>Réf échantillon client :</b> 448LBB0302P005 / LOGEMENTS COLLECTIFS - - - / Séjour Sol Dalle de sol				<b>Réf échantillon ITGA :</b> IT071802-50664 <b>Description ITGA :</b> Revêtement cassant gris / Colle polymère incolore / Dalle dure cassante verte / Colle polymère jaune / Ragréage gris en vrac
▶ Dalle dure cassante verte	META	1	28/02/2018	Présence de fibres d'amiante / Chrysotile
▶ Revêtement cassant gris + colle polymère incolore + colle polymère jaune + ragréage gris en vrac non séparable	META	2	28/02/2018	Amiante non détecté / -
<b>Réf dossier client :</b> 448LBB0302-01 - 4 ALLEE DES HETRES POURPRES LGT 37 77400 LAGNY SUR MARNE <b>Réf échantillon client :</b> 448LBB0302P006 / LOGEMENTS COLLECTIFS - - - / Chambre 3 Sol Dalle de sol				<b>Réf échantillon ITGA :</b> IT071802-50665 <b>Description ITGA :</b> Revêtement souple gris / Colle polymère jaune / Ragréage gris / Colle polymère jaune / Matériau compact gris hétérogène
▶ Revêtement souple gris + colle polymère jaune + ragréage gris non séparable + colle polymère jaune non séparable + matériau compact gris hétérogène non séparable	META	1	28/02/2018	Amiante non détecté / -
<b>Réf dossier client :</b> 448LBB0302-01 - 4 ALLEE DES HETRES POURPRES LGT 37 77400 LAGNY SUR MARNE <b>Réf échantillon client :</b> 448LBB0302P007 / LOGEMENTS COLLECTIFS - - - / Salle de bains Mur B Faïence 1				<b>Réf échantillon ITGA :</b> IT071802-50666 <b>Description ITGA :</b> Colle beige / Couche plâtrée blanche / Carrelage
▶ Colle beige + couche plâtrée blanche non séparable + carrelage	META	1	28/02/2018	Amiante non détecté / -

La reproduction de ce rapport n'est autorisée que sous sa forme intégrale : ce rapport ne doit pas être reproduit partiellement sans l'approbation du laboratoire.

Sauf demande particulière et écrite du client, les échantillons sont conservés pendant 6 mois et les rapports pendant 2 ans.

DTA 164-01 rev 03

Page 2/4

**RAPPORT SYNTHÉTIQUE D'ANALYSE NUMÉRO IT0718-21744 EN DATE DU 01/03/2018**  
**RECHERCHE ET IDENTIFICATION D'AMIANTE SUR PRELEVEMENT(S) DE MATERIAU(X)**

Fraction analysée	Technique analytique	Nb de préparations	Date d'analyse	Résultat / Type d'amiante
Réf dossier client : 448LBB0302-01 - 4 ALLEE DES HETRES POURPRES LGT 37 77400 LAGNY SUR MARNE Réf échantillon client : 448LBB0302P008 / LOGEMENTS COLLECTIFS - - - / Cuisine Mur D Colle faïence			Réf échantillon ITGA : IT071802-50667 Description ITGA : Colle beige / Peinture avec couche en toile / Couche plâtrée blanche en vrac / Carrelage	
▸ Colle beige + peinture avec couche en toile non séparable + couche plâtrée blanche en vrac non séparable + carrelage	META	1	28/02/2018	Amiante non détecté / -
Réf dossier client : 448LBB0302-01 - 4 ALLEE DES HETRES POURPRES LGT 37 77400 LAGNY SUR MARNE Réf échantillon client : 448LBB0302P009 / LOGEMENTS COLLECTIFS - - - / WC Mur C Faïence 2			Réf échantillon ITGA : IT071802-50668 Description ITGA : Colle beige en faible quantité / Couche plâtrée blanche en vrac / Carrelage	
▸ Colle beige en faible quantité + couche plâtrée blanche en vrac non séparable + carrelage	META	2	01/03/2018	Amiante non détecté / -
Réf dossier client : 448LBB0302-01 - 4 ALLEE DES HETRES POURPRES LGT 37 77400 LAGNY SUR MARNE Réf échantillon client : 448LBB0302P011 / LOGEMENTS COLLECTIFS - - - / Salle de bains Plafond Enduit béton			Réf échantillon ITGA : IT071802-50669 Description ITGA : Enduit plâtré blanc en vrac / Peintures multiples	
▸ Enduit plâtré blanc en vrac + peintures multiples non séparable	META	1	28/02/2018	Amiante non détecté / -
Réf dossier client : 448LBB0302-01 - 4 ALLEE DES HETRES POURPRES LGT 37 77400 LAGNY SUR MARNE Réf échantillon client : 448LBB0302P012 / LOGEMENTS COLLECTIFS - - - / Cuisine Mur C Enduit béton			Réf échantillon ITGA : IT071802-50670 Description ITGA : Enduit plâtré blanc en vrac / Toile fibreuse blanche en faible quantité / Peintures multiples	
▸ Enduit plâtré blanc en vrac + toile fibreuse blanche en faible quantité non séparable + peintures multiples non séparable	META	1	28/02/2018	Amiante non détecté / -
Réf dossier client : 448LBB0302-01 - 4 ALLEE DES HETRES POURPRES LGT 37 77400 LAGNY SUR MARNE Réf échantillon client : 448LBB0302P013 / LOGEMENTS COLLECTIFS - - - / WC Mur A Enduit plaque de plâtre			Réf échantillon ITGA : IT071802-50671 Description ITGA : Enduit plâtré blanc en vrac / Peintures multiples en faible quantité	
▸ Enduit plâtré blanc en vrac + peintures multiples en faible quantité non séparable	META	1	28/02/2018	Amiante non détecté / -
Réf dossier client : 448LBB0302-01 - 4 ALLEE DES HETRES POURPRES LGT 37 77400 LAGNY SUR MARNE Réf échantillon client : 448LBB0302P014 / LOGEMENTS COLLECTIFS - - - / Séjour Plafond Enduit béton			Réf échantillon ITGA : IT071802-50672 Description ITGA : Enduit plâtré blanc en vrac / Peinture	
▸ Enduit plâtré blanc en vrac + peinture non séparable	META	1	28/02/2018	Amiante non détecté / -
Réf dossier client : 448LBB0302-01 - 4 ALLEE DES HETRES POURPRES LGT 37 77400 LAGNY SUR MARNE Réf échantillon client : 448LBB0302P015 / LOGEMENTS COLLECTIFS - - - / Chambre 2 Mur D Enduit béton			Réf échantillon ITGA : IT071802-50673 Description ITGA : Enduit plâtré blanc en vrac	
▸ Enduit plâtré blanc en vrac	META	1	28/02/2018	Amiante non détecté / -

La reproduction de ce rapport n'est autorisée que sous sa forme intégrale : ce rapport ne doit pas être reproduit partiellement sans l'approbation du laboratoire.

Sauf demande particulière et écrite du client, les échantillons sont conservés pendant 6 mois et les rapports pendant 2 ans.

DTA 164-01 rev 03

Page 3/4

**RAPPORT SYNTHÉTIQUE D'ANALYSE NUMÉRO IT0718-21744 EN DATE DU 01/03/2018**  
**RECHERCHE ET IDENTIFICATION D'AMIANTE SUR PRELEVEMENT(S) DE MATERIAU(X)**

Fraction analysée	Technique analytique	Nb de préparations	Date d'analyse	Résultat / Type d'amiante
Ref dossier client : 448LBB0302-01 - 4 ALLEE DES HETRES POURPRES LGT 37 77400 LAGNY SUR MARNE Ref échantillon client : 448LBB0302PO16 / LOGEMENTS COLLECTIFS - - - / Séjour Mur B Enduit plaque de plâtre			Ref échantillon ITGA : IT071802-50674 Description ITGA : Enduit plâtreux blanc en vrac / Peinture en faible quantité	
► Enduit plâtreux blanc en vrac + peinture en faible quantité non séparable	META	2	01/03/2018	Amiante non détecté / -
Ref dossier client : 448LBB0302-01 - 4 ALLEE DES HETRES POURPRES LGT 37 77400 LAGNY SUR MARNE Ref échantillon client : 448LBB0302PO17 / LOGEMENTS COLLECTIFS - - - / Salle de bains Réseaux de distribution Peinture			Ref échantillon ITGA : IT071802-50675 Description ITGA : Peinture en vrac	
► Peinture en vrac	META	1	28/02/2018	Amiante non détecté / -

La reproduction de ce rapport n'est autorisée que sous sa forme intégrale : ce rapport ne doit pas être reproduit partiellement sans l'approbation du laboratoire.

Sauf demande particulière et écrite du client, les échantillons sont conservés pendant 6 mois et les rapports pendant 2 ans.

DTA 164-01 rev 03

Page 4/4

# ATTESTATION(S)



## Votre attestation Responsabilité Civile

AXA France IARD atteste que :

**EXPERT HABITAT ET INDUSTRIE INGENIERIE**  
21 ROUTE D'ALBERT  
62450 AVESNES LES BAPAUME

Est titulaire du contrat d'assurance n° 10063271004 ayant pris effet le 01/03/2018.  
Ce contrat garantit les conséquences pécuniaires de la Responsabilité civile pouvant lui incomber du fait de l'exercice des activités suivantes :

DIAGNOSTICS TECHNIQUES IMMOBILIERS OBLIGATOIRES, REALISES DANS LE CADRE DE LA CONSTITUTION DU DOSSIER TECHNIQUE IMMOBILIER ET/ OU AUTRES  
DIAGNOSTICS ET MISSIONS REALISES EN DEHORS DU DOSSIER TECHNIQUE, TELS QUE FIGURANT DANS LA LISTE LIMITATIVE CI-DESSOUS :

ETAT MENTIONNANT LA PRESENCE OU L'ABSENCE DE MATERIAUX CONTENANT DE L'AMIANTE  
DIAGNOSTIC TECHNIQUE AMIANTE  
DIAGNOSTIC AMIANTE PARTIES PRIVATIVES  
CONTROLE PERIODIQUE (AMIANTE)  
CONTROLE VISUEL APRES TRAVAUX (PLOMB - AMIANTE)  
REPERAGE AMIANTE AVANT/ APRES TRAVAUX ET DEMOLITION  
REPERAGE AMIANTE ET D'HAP SUR SURFACE BITUMEE ET ENROBES  
DIAGNOSTIC PLOMB DANS L'EAU  
CONSTAT DES RISQUES D'EXPOSITION AU PLOMB (CREP)  
DIAGNOSTIC DE RISQUE D'INTOXICATION AU PLOMB DANS LES PEINTURES (DRIPP)  
RECHERCHE DE PLOMB AVANT TRAVAUX / DEMOLITION  
ETAT RELATIF A LA PRESENCE DE TERMITES  
ETAT PARASITAIRE (MERULES, VRILLETES, LYCTUS)  
INFORMATION SUR LA PRESENCE DE RISQUE DE MERULE (LOI ALUR)  
MESURAGE LOI CARREZ ET LOI BOUTIN  
CALCULS DES MILLIEMES -TANTIEMES DE COPROPRIETE ET REALISATION DE PLANS ASSOCIES SELON LES TEXTES SUIVANTS : LOI 65-557 DU 10 JUILLET 1965, DECRET 67-223 DU 17 MARS 1967, DECRET 2004- 479 du 27 mai 2004 ET SUIVANTS FIXANT LE STATUT DE LA COPROPRIETE DES IMMEUBLES BATIS.  
ETAT DE L'INSTALLATION INTERIEURE DE GAZ  
ETAT DES RISQUES NATURELS, MINIER ET TECHNOLOGIQUES (ENRNM)  
DIAGNOSTIC DE PERFORMANCE ENERGETIQUE  
DPE INDIVIDUEL POUR MAISONS INDIVIDUELLES, APPARTEMENTS ET LOTS TERTIAIRES AFFECTES A DES IMMEUBLES A USAGE PRINCIPAL D'HABITATION, AINSI QUE LES ATTESTATIONS DE PRISE EN COMPTE DE LA REGLEMENTATION THERMIQUE.  
ETAT DE L'INSTALLATION INTERIEURE D'ELECTRICITE  
ETUDE REGLEMENTATION THERMIQUE 2005 ET 2012  
DOCUMENT ETABLI A L'ISSUE DU CONTROLE DES INSTALLATIONS D'ASSAINISSEMENT NON COLLECTIF  
DIAGNOSTIC ASSAINISSEMENT AUTONOME ET COLLECTIF  
ETAT DES LIEUX LOCATIFS  
DIAGNOSTIC DE SECURITE PISCINE  
CERTIFICAT DE DECENDE ET CERTIFICAT DE TRAVAUX DE REHABILITATION  
DIAGNOSTIC POUR OBTENTION DE PRET A TAUX ZERO  
INFILTROMETRIE: MESURES DE PERMEABILITE DU BATIMENT ET DES RESEAUX AERAIQUES  
THERMOGRAPHIE INFRAROUGE  
DIAGNOSTIC RADON: UNIQUEMENT POUR MAISONS INDIVIDUELLES ET IMMEUBLES D'HABITATION, A L'EXCLUSION DES ERP.  
DIAGNOSTIC DANS LE CADRE DE LA LOI SRU AVANT MISE EN COPROPRIETE  
DIAGNOSTIC DECHETS DE CHANTIER - ARTICLES R 111-43 A R 111-49 DU CODE DE LA CONSTRUCTION ET DE L'HABITATION  
DOCUMENT UNIQUE D'EVALUATION DES RISQUES COPROPRIETE - Articles L 230 2, III, R 230-1 DU CODE DU TRAVAIL  
DIAGNOSTIC TECHNIQUE GLOBAL (DTG) POUR LES COPROPRIETES - LOI N° 2014-366 POUR L'ACCES AU LOGEMENT ET UN URBANISME RENOVE « ALUR », A L'EXCLUSION DE MISSIONS RELEVANT D'UN PROFESSIONNEL DE LA VENTE OU DE LA LOCATION DE BIENS IMMOBILIERS.  
DIAGNOSTIC ACCESSIBILITE HANDICAPES  
EXPERTISE EN VALEUR VENALE ET LOCATIVE (SOUS RESERVE D'OBTENTION DE FORMATION)  
ETAT DESCRIPTIF DE DIVISION

La garantie Responsabilité civile professionnelle s'exerce à concurrence de 5 000 000 € par année d'assurance.

La présente attestation est valable du 01/03/2018 au 01/01/2019 et ne peut engager l'assureur au-delà des limites et conditions du contrat auquel elle se réfère.  
Ce contrat permet à l'assuré de satisfaire à l'obligation d'assurance de responsabilité civile professionnelle résultant des dispositions de l'article R271-2 du Code de la Construction et de l'Habitation (décret n° 2006-1114 du 5 septembre 2006 relatif aux diagnostics techniques immobiliers) pour l'établissement des documents visés à l'article L271-4 dudit Code.  
L'assuré doit être titulaire d'une certification de compétence en cours de validité délivrée par un organisme accrédité dans le domaine de la construction ou employer des salariés ou être constitué de personnes physiques qui disposent de ladite certification de compétence en cours de validité pour l'établissement des documents visés aux articles L271-4 et L134-1 du code de la Construction et de l'Habitation.  
A défaut la garantie n'est pas acquise.

Le présent document, établi par AXA, est valable jusqu'au 01/01/2019 sous réserve du paiement des cotisations. Il a pour objet d'attester l'existence d'un contrat. Il ne constitue toutefois pas une présomption d'application des garanties et ne peut engager AXA au-delà des clauses, conditions et limites du contrat auquel il se réfère. Les exceptions de garantie opposables au souscripteur le sont également aux bénéficiaires de l'indemnité (résiliation, nullité, règle proportionnelle, exclusions, déchéances, ...).

Toute adjonction autre que le cachet et la signature du représentant de la Société est réputée non écrite.

Fait à Pessac, le 15/02/2018 - Pour la Compagnie,

**VD ASSOCIES**  
81, Bd Pierre Premier  
33110 LE BOUSCAT  
RCS 794 672 238 ORIAS : 13010220  
Tél. : 05 56 30 95 75

PEFC 10-31-1483 / Certifié PEFC  
UNE ISO14001 22 20105 561

# CERTIFICAT DE COMPETENCES

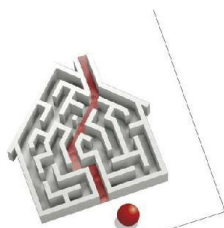

## Certificat de compétences Diagnostic Immobilier

N° CPDI4756 Version 001

Je soussigné, Philippe TROYAUX, Directeur Général d'I.Cert, atteste que :

**Monsieur SIDHOUM Mohamed**

Est certifié(e) selon le référentiel I.Cert dénommé CPE DI DR 01, dispositif de certification de personnes réalisant des diagnostics immobiliers pour les missions suivantes :

Amiante sans mention Amiante Sans Mention\*  
Date d'effet : 08/02/2018 - Date d'expiration : 07/02/2023

En foi de quoi ce certificat est délivré, pour valoir et servir ce que de droit.  
Edité à Saint-Grégoire, le 19/02/2018.

\* Maisons de repérage des matériaux et produits de la liste A et des matériaux et produits de la liste B et évaluations périodiques de l'état de conservation des matériaux et produits de la liste A dans les bâtiments autres que ceux relevant de la mention.

\*\*Missions de repérage des matériaux et produits de la liste A et des matériaux et produits de la liste B et évaluations périodiques de l'état de conservation des matériaux et produits de la liste A dans des immeubles de grande hauteur, dans des établissements recevant du public répondant aux catégories 1 à 4, dans des immeubles de travail hébergeant plus de 300 personnes ou dans des bâtiments industriels. Missions de repérage des matériaux et produits de la liste C. Les examens visuels à l'issue des travaux de rétrofit ou de confinement.

Arrêté du 21 novembre 2006 modifié définissant les critères de certification des compétences des personnes physiques opérant des constats de risque d'exposition au plomb, des diagnostics du risque d'insalubrité par le plomb des peintures ou des contrôles après travaux en présence de plomb, et les critères d'accréditation des organismes de certification - Arrêté du 25 juillet 2016 définissant les critères de certification des compétences des personnes physiques opérant des repérages, d'évaluation périodique de l'état de conservation des matériaux et produits contenant de l'amiante, et des examens visuels après travaux dans les immeubles bâtis et les critères d'accréditation des organismes de certification - Arrêté du 30 octobre 2006 modifié définissant les critères de certification des compétences des personnes physiques réalisant l'état relatif à la présence de termites dans le bâtiment et les critères d'accréditation des organismes de certification - Arrêté du 16 octobre 2006 modifié définissant les critères de certification des compétences des personnes physiques réalisant le diagnostic de performance énergétique ou l'attestation de prise en compte de la réglementation thermique, et les critères d'accréditation des organismes de certification - Arrêté du 6 avril 2007 modifié définissant les critères de certification des compétences des personnes physiques réalisant l'état de l'installation intérieure de gaz et les critères d'accréditation des organismes de certification - Arrêté du 3 juillet 2008 modifié définissant les critères de certification des compétences des personnes physiques réalisant l'état de l'installation intérieure d'électricité et les critères d'accréditation des organismes de certification.

**I.Cert**  
Institut de Certification

Certification de personnes  
Diagnostic Immobilier  
Portée disponible sur [www.icert.fr](http://www.icert.fr)

Parc EDONIA - Bâtiment G - Rue de la Terre Victoria - 35760 Saint-Grégoire

**cofrac**  
ACCREDITATION  
N° 4-0522  
POUR  
CERTIFICATION  
DES PERSONNES  
www.cofrac.fr

CPE DIFR 11 rev13

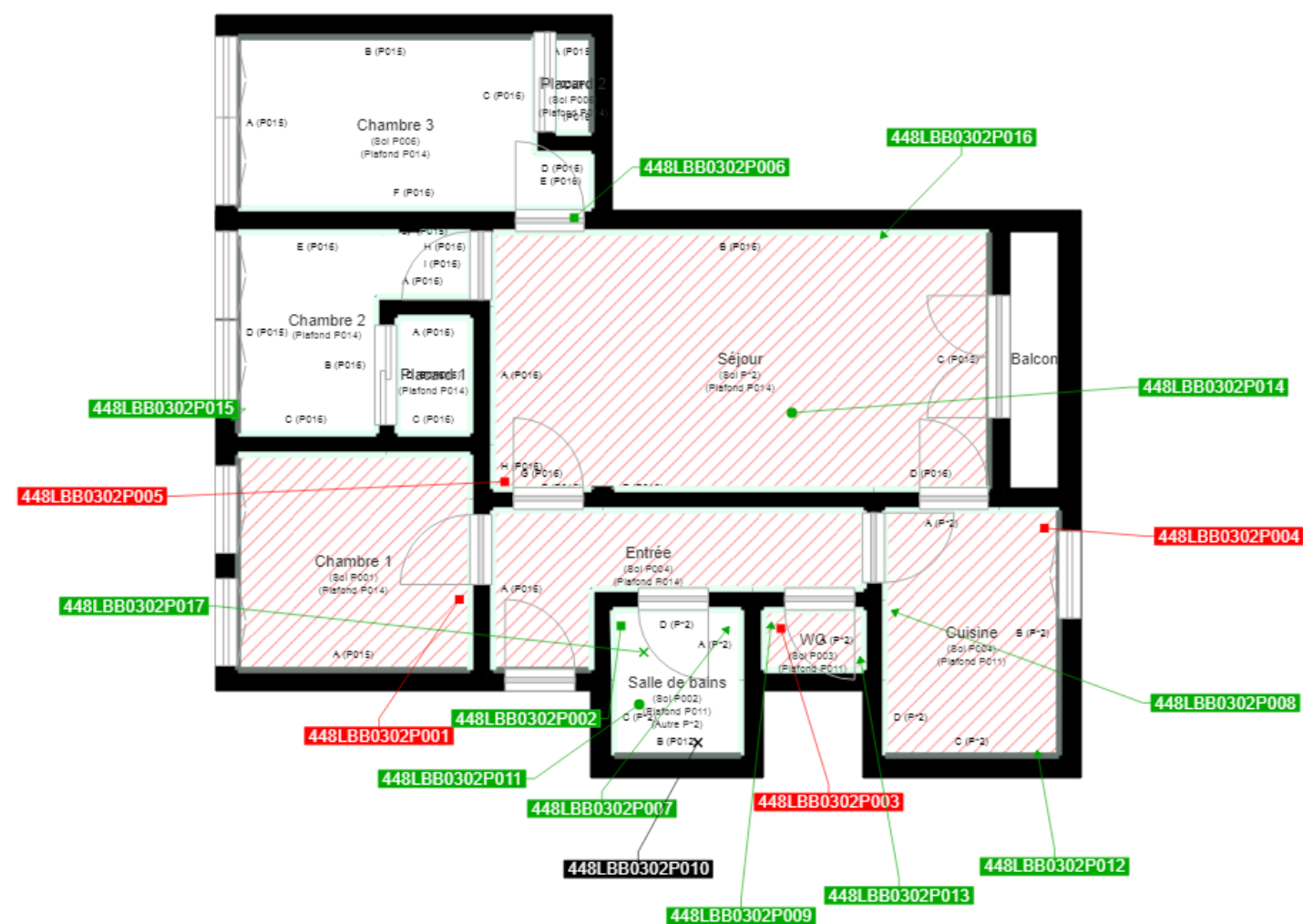

	Murs périphériques / Plaques de plâtre
	Murs Bois
	Murs Brique
	Murs Béton brut
	Cloisons Plaques de plâtre
	Murs carreaux de plâtre
	Murs Béton / Enduit
	Murs porteurs et/ou mur de refend / Plaques de plâtre
	Murs périphériques / Doublage (plaque de plâtre + isolant)
	Torchis
	Murs Amiantés
	Murs Brique / Enduit
	Murs Brique plâtrière

	Prélèvements de sol amiantés
	Prélèvements de sol non amiantés
	Prélèvements de plafonds amiantés
	Prélèvements de plafonds non amiantés
→	Prélèvements de murs amiantés
→	Prélèvements de murs non amiantés
X	Autres types de prélèvements amiantés
X	Autres types de prélèvements non amiantés
	Sol amianté
	Plafond amianté
	Sol et Plafond amiantés

